Commentia
INVESTIGACIÓN DE OPINIÓN Y MERCADOS

INFORME DE RESULTADOS

Sevilla, 6 de noviembre de 2011

Barómetro Joly

BARÓMETRO JOLY DE OPINIÓN PÚBLICA EN ANDALUCÍA: resultados acumulados a octubre de 2011 (9ª ola).

C. Imagen, 6, 1D
41003 Sevilla
T. 954 210 107
commentia.es

Dirección del proyecto:
Dolores Orihuel Iranzo
José Luís García del Pueyo

Barómetro Joly

Commentia
INVESTIGACIÓN DE OPINIÓN Y MERCADOS

Índice de contenidos

I. Nota metodológica 3

II. Principales resultados 5

1. Nivel de satisfacción con la vida en Andalucía 6
2. Valoración de la situación económica de Andalucía 12
3. Valoración de la situación política de Andalucía 25
4. Principales problemas que afectan a Andalucía 29
5. Valoración del gobierno andaluz y de la oposición 32
6. Notoriedad y valoración de políticos andaluces 40
7. Opiniones acerca de la conveniencia de alternancia en el gobierno andaluz 50
8. Previsión de resultado en Elecciones al Parlamento de Andalucía 53
9. Preferencia de alianza de gobierno para Andalucía 60
10. Intención de voto en hipotéticas Elecciones al Parlamento de Andalucía 62
11. Intención de voto Elecciones Generales 20-N 65

I. Nota metodológica

I. Nota metodológica

- Ámbito de la investigación: Comunidad Autónoma de Andalucía

- Universo: individuos de 18 años y más, de ambos géneros, residentes de derecho en el ámbito de estudio.

- Muestra: 501 entrevistas, distribuidas de forma proporcional por provincia y tamaño de hábitat (considerando para cada provincia 7 cortes de hábitat diferentes). Selección aleatoria del hogar y posterior aplicación de cuotas de género y edad para la elección última del entrevistado.

- Error de muestro: el error de muestreo en el supuesto de máxima indeterminación (p=q=50%), para los datos totales y para un nivel de confianza del 95,5%, es de ±4,5%.

- Técnica: entrevista telefónica asistida por ordenador (CATI).

- Cuestionario: estructurado, con duración media de 7.55 minutos.

- Trabajo de campo: del 18 al 24 de octubre de 2011 (*).

- Instituto: Commentia, Investigación de opinión y mercados.

(*) El trabajo de campo ha coincidido (20 de octubre) con el anuncio de la renuncia a la lucha armada de parte de ETA y no ha coincidido (28 de octubre) con la publicación de los últimos datos de la EPA.

II. Principales resultados

1. Nivel de satisfacción con la vida en Andalucía

1.1. Nivel de satisfacción con la vida en Andalucía

P.1. En general, ¿diría que usted está muy satisfecho / bastante/ poco o nada satisfecho con la vida en Andalucía?

RESPUESTA SIMPLE %

Nivel de satisfacción con la vida en Andalucía								
	Octubre 08	Febrero 09	Junio 09	Octubre 09	Febrero 10	Octubre 10	Febrero 11	Octubre 11
Base: total entrevistados	1007	1000	1003	1002	801	502	500	501
Muy satisfecho	24,7	18,0	26,8	22,7	19,2	24,5	11,4	16,8
Bastante satisfecho	46,4	43,7	46,9	49,2	48,4	36,3	45,8	44,1
Poco satisfecho	22,0	28,2	19,8	20,6	23,8	29,9	30,6	27,3
Nada satisfecho	5,7	9,7	5,5	5,9	8,2	8,6	9,4	10,2
NS /NC	1,2	0,4	1,0	1,7	0,2	0,8	2,8	1,6
TOTAL SATISFECHOS	71,1	61,7	73,7	71,9	67,7	60,8	57,2	60,9
TOTAL INSATISFECHOS	27,7	37,9	25,3	26,4	32,1	38,4	40,0	37,5
MEDIA	6,5	5,7	6,6	6,4	6,0	5,9	5,4	5,7

1.1. Nivel de satisfacción con la vida en Andalucía

P.1. En general, ¿diría que usted está muy satisfecho / bastante/ poco o nada satisfecho con la vida en Andalucía?

NIVEL DE SATISFACCIÓN CON LA VIDA EN ANDALUCÍA %

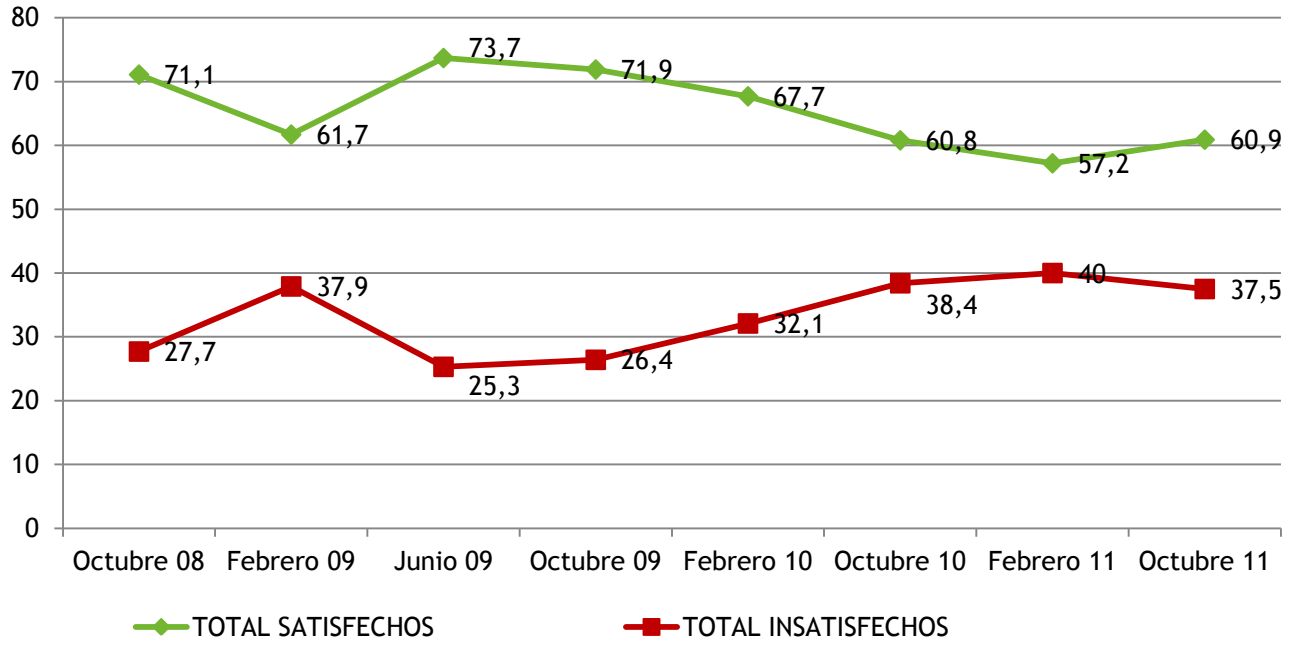

1.1. Nivel de satisfacción con la vida en Andalucía

P.1. En general, ¿diría que usted está muy satisfecho / bastante/ poco o nada satisfecho con la vida en Andalucía?

RESPUESTA SIMPLE

%

		Segmentación por recuerdo de voto Elecciones Autonómicas 2008							
	Total	PSOE	PP	IULV-CA	CA	Otros + Blanco	No edad	No votó	NS/NC
Base: total entrevistados	501	181	115	31	16	9	13	40	96
Muy satisfecho	16,8	18,8	20,9	6,5	25,0	11,1	46,2	5,0	11,5
Bastante satisfecho	44,1	47,5	34,8	71,0	43,8	33,3	38,5	42,5	42,7
Poco satisfecho	27,3	25,4	33,9	19,4	18,8	33,3	15,4	27,5	28,1
Nada satisfecho	10,2	6,6	9,6	3,2	12,5	22,2	0,0	22,5	14,6
NS /NC	1,6	1,7	0,9	0,0	0,0	0,0	0,0	2,5	3,1
TOTAL SATISFECHOS	60,9	66,3	55,7	77,4	68,8	44,4	84,6	47,5	54,2
TOTAL INSATISFECHOS	37,5	32,0	43,5	22,6	31,3	55,6	15,4	50,0	42,7
MEDIA	5,7	6,1	5,6	6,2	6,1	4,4	7,8	4,4	5,1

1.2. Expectativas a un año: satisfacción con la vida en Andalucía

P. 5.1.Y dentro de un año, ¿cree que su nivel de satisfacción con la vida en Andalucía será mejor, igual o peor que ahora?

RESPUESTA SIMPLE

%

Expectativas a un año: satisfacción con la vida en Andalucía	Octubre 08	Febrero 09	Junio 09	Octubre 09	Febrero 10	Febrero 11	Octubre 11
Base: total entrevistados	1007	1000	1003	1002	801	500	501
Mejor	23,4	29,5	36,7	30,9	32,5	31,8	26,1
Igual	26,9	30,0	32,1	35,0	40,6	33,6	35,9
Peor	32,7	27,8	17,3	21,4	19,0	23,8	24,2
NS /NC	17,5	12,7	13,9	12,7	8,0	10,8	13,8
BALANCE (Mejor – peor)	- 9,3	1,7	19,4	9,5	13,5	8,0	1,9

1.2. Expectativas a un año: satisfacción con la vida en Andalucía

P. 5.1.Y dentro de un año, ¿cree que su nivel de satisfacción con la vida en Andalucía será mejor, igual o peor que ahora?

%

EXPECTATIVAS A UN AÑO CON EL NIVEL DE SATISFACCIÓN CON LA VIDA EN ANDALUCÍA

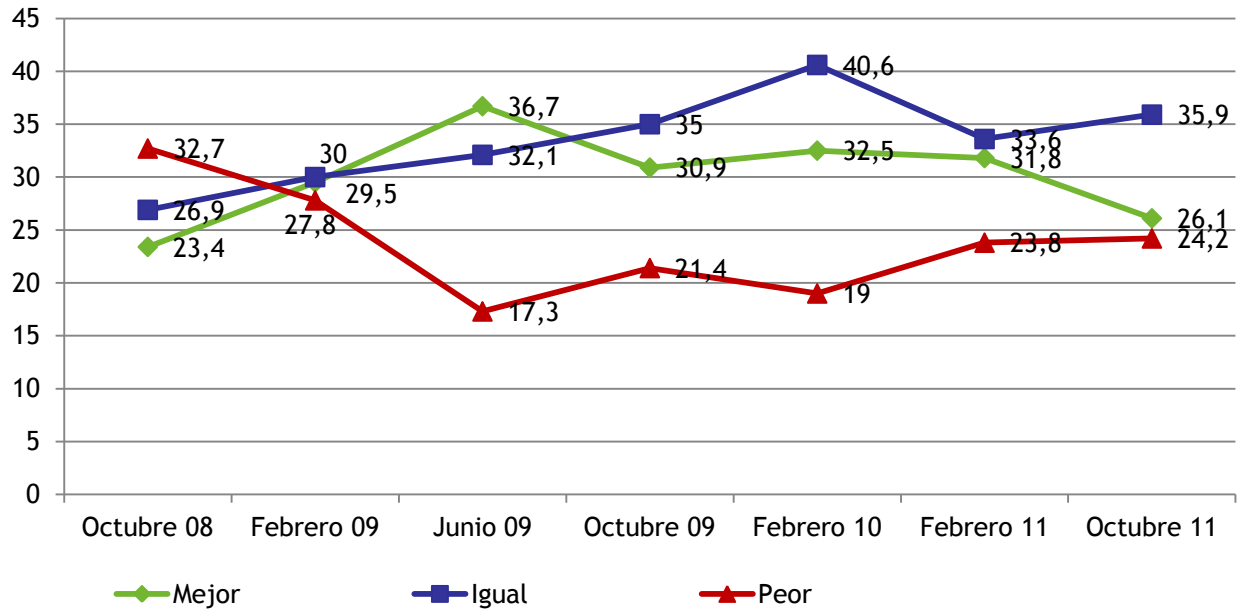

2. Valoración de la situación económica de Andalucía

Barómetro Joly

Commentia
INVESTIGACIÓN DE OPINIÓN Y MERCADOS

2.1. Percepción de la situación económica de Andalucía en el momento actual

P.2. ¿Cómo calificaría la situación económica general de Andalucía en el momento actual? Diría que es…

RESPUESTA SIMPLE

%

Situación económica de Andalucía en el momento actual									
	Octubre 08	Febrero 09	Junio 09	Octubre 09	Febrero 10	Junio 10	Octubre 10	Febrero 11	Octubre 11
Base: total entrevistados	1007	1000	1003	1002	801	806	502	500	501
Muy buena	2,0	0,6	2,2	1,3	1,1	0,7	2,2	1,4	1,0
Bastante buena	12,1	7,3	11,7	7,8	9,7	7,1	8,0	9,2	6,2
Ni buena ni mala	26,5	20,7	20,1	18,2	16,4	11,3	15,1	10,0	10,0
Bastante mala	35,7	44,1	39,2	41,9	41,2	37,8	39,4	41,6	45,5
Muy mala	22,2	27,2	26,3	29,3	31,5	43,1	34,9	37,8	36,7
NS /NC	1,4	0,1	0,5	1.5	0,1	0,0	0,4	0,0	0,6
TOTAL BUENA	14,1	7,9	13,9	9,1	10,9	7,8	10,2	10,6	7,2
TOTAL MALA	58,0	71,3	65,5	71,2	72,7	80,9	74,3	79,4	**82,2**
MEDIA	3,5	2,9	3,2	2,9	2,8	2,3	2,7	2,5	2,4
BALANCE (buena – mala)	-43,9	-63.4	-51,6	-62.1	-61.8	-73,1	-64,1	-68,8	-75

2.1. Percepción de la situación económica de Andalucía en el momento actual

P.2. ¿Cómo calificaría la situación económica general de Andalucía en el momento actual? Diría que es…

%

SITUACIÓN ECONÓMICA DE ANDALUCÍA EN EL MOMENTO ACTUAL

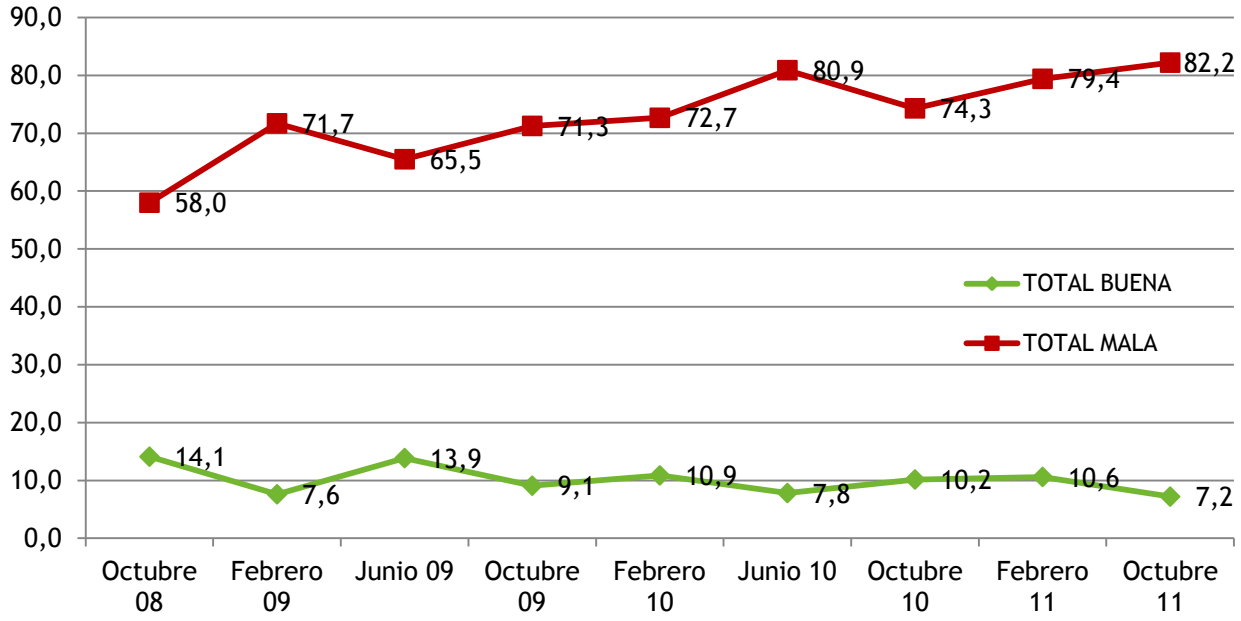

2.1. Percepción de la situación económica de Andalucía en el momento actual

P.2. ¿Cómo calificaría la situación económica general de Andalucía en el momento actual? Diría que es…

%

VALORACIÓN MEDIA SITUACIÓN ECONÓMICA DE ANDALUCIA

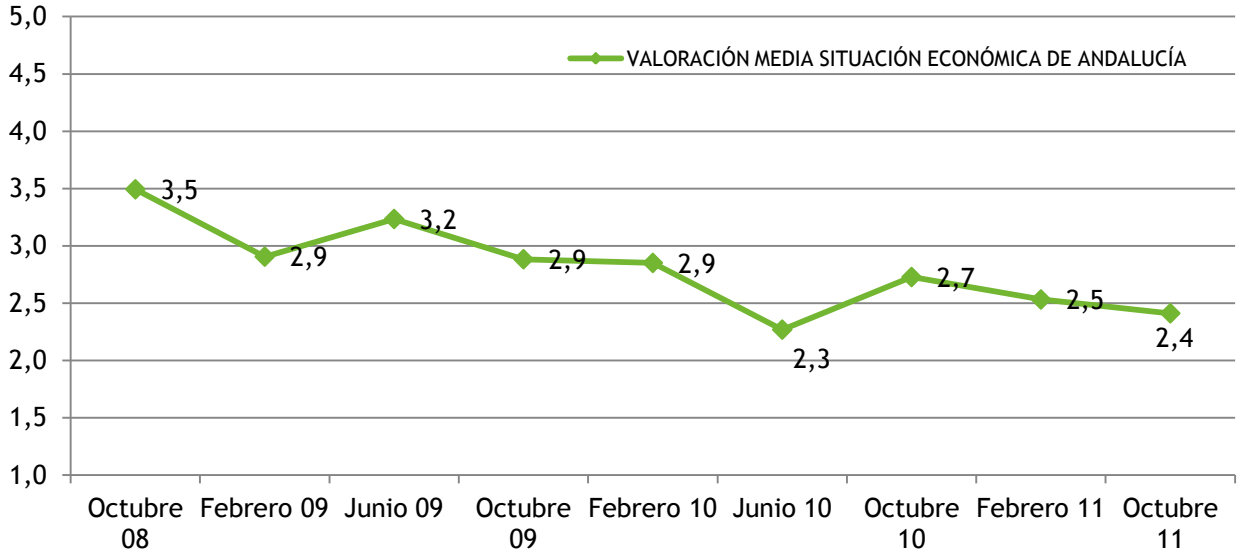

Barómetro Joly

Commentia
INVESTIGACIÓN DE OPINIÓN Y MERCADOS

2.1. Percepción de la situación económica de Andalucía en el momento actual

P.2. ¿Cómo calificaría la situación económica general de Andalucía en el momento actual? Diría que es…

RESPUESTA SIMPLE

%

		Segmentación por edad					
	Total	18 a 24	25 a 34	35 a 44	45 a 54	55 a 64	65 y más
Base: total entrevistados	501	35	72	102	104	81	107
Muy buena	1,0	0,0	1,4	0,0	1,9	2,5	0,0
Bastante buena	6,2	5,7	5,6	6,9	5,8	2,5	9,3
Ni buena ni mala	10,0	2,9	5,6	5,9	9,6	19,8	12,1
Bastante mala	45,5	71,4	54,2	47,1	48,1	33,3	36,4
Muy mala	36,7	20,0	33,3	40,2	34,6	40,7	40,2
NS /NC	0,6	0,0	0,0	0,0	0,0	1,2	1,9
TOTAL BUENA	7,2	5,7	6,9	6,9	7,7	4,9	9,3
TOTAL MALA	82,2	91,4	87,5	87,3	82,7	74,1	76,6
MEDIA	2,7	2,4	2,2	2,5	2,4	2,4	2,7
BALANCE (buena – mala)	-75	-85,7	-80,6	-80,4	-75,0	-69,1	-67,3

Barómetro Joly

Commentia
INVESTIGACIÓN DE OPINIÓN Y MERCADOS

2.1. Percepción de la situación económica de Andalucía en el momento actual

P.2. ¿Cómo calificaría la situación económica general de Andalucía en el momento actual? Diría que es…

RESPUESTA SIMPLE

%

		Segmentación por recuerdo de voto Elecciones Autonómicas 2008							
	Total	PSOE	PP	IULV-CA	CA	Otros + Blanco	No edad	No votó	NS/NC
Base: total entrevistados	501	181	115	31	16	9	13	40	96
Muy buena	1,0	1,7	0,0	0,0	6,3	0,0	0,0	0,0	1,0
Bastante buena	6,2	8,8	2,6	3,2	6,3	0,0	7,7	5,0	7,3
Ni buena ni mala	10,0	13,8	4,3	6,5	12,5	22,2	7,7	10,0	9,4
Bastante mala	45,5	47,0	44,3	54,8	43,8	33,3	76,9	37,5	41,7
Muy mala	36,7	28,7	48,7	35,5	31,3	44,4	7,7	47,5	37,5
NS /NC	0,6	0,0	0,0	0,0	0,0	0,0	0,0	0,0	3,1
TOTAL BUENA	7,2	10,5	2,6	3,2	12,5	0,0	7,7	5,0	8,3
TOTAL MALA	**82,2**	75,7	93,0	90,3	75,0	77,8	84,6	85,0	79,2
MEDIA	2,9	1,7	2,2	3,0	2,1	3,2	2,0	2,4	2,9
BALANCE (buena – mala)	-75	-65,2	-90,4	-87,1	-62,5	-77,8	-76,9	-80,0	-70,8

Barómetro Joly

Commentia
INVESTIGACIÓN DE OPINIÓN Y MERCADOS

2.1. Percepción de la situación económica de Andalucía en el momento actual

P.2. ¿Cómo calificaría la situación económica general de Andalucía en el momento actual? Diría que es…

RESPUESTA SIMPLE

%

Evolución del Balance (buena – mala) en función del recuerdo de voto en Autonómicas 2008							
Recuerdo de voto Autonómicas 2008	Junio 09	Octubre 09	Febrero 10	Junio 10	Octubre 10	Febrero 11	Octubre 11
PSOE	-33,1	-46.7	-45.0	-56,6	-50,6	-52,3	-65,2
PP	-69,5	-87.7	-78.4	-88,5	-82,9	-90,9	-90,4
IULV CA	-65,6	-39,6	-57,8	-80,0	-72,0	-74,1	-87,1
CA	-69,6	-95.0	-57.2	-100	-62,5	-91,7	-62,5
Otros + blanco	-56	-82.4	-78.6	-83,3	-84	-100	-77,8
No edad	-21,6	-24.1	-56.3	-27,6	-45,8	-53,5	-76,9
No votó	-70,5	-62.9	-68.9	-84,5	-77,8	-74,2	-80
NS / NC	-56	-52.6	-65.0	-76,4	-54,4	-59,4	-70,8

2.2. Percepción de la situación económica de Andalucía respecto al año anterior

P.3. ¿Cree que la situación económica de Andalucía es hoy mejor, igual o peor que hace un año?

RESPUESTA SIMPLE

%

Situación económica de Andalucía respecto al año anterior							
	Octubre 08	Febrero 09	Junio 09	Octubre 09	Junio 10	Febrero 11	Octubre 11
Base: total entrevistados	1007	1000	1003	1002	806	500	501
Mejor	5,2	1,4	4,2	3,2	3,8	5,2	2,2
Igual	21,4	12,5	18,3	19,0	23,0	26,6	26,5
Peor	71,3	85,1	76,3	76,8	72,6	67,4	69,9
NS /NC	2,2	1,0	1,2	1.0	0,6	0,8	1,4
BALANCE (mejor – peor)	-66,1	-83.7	-72.1	-73.6	-68,8	-62,2	-67,7

2.2. Percepción de la situación económica de Andalucía respecto al año anterior

P.3. ¿Cree que la situación económica de Andalucía es hoy mejor, igual o peor que hace un año?

%

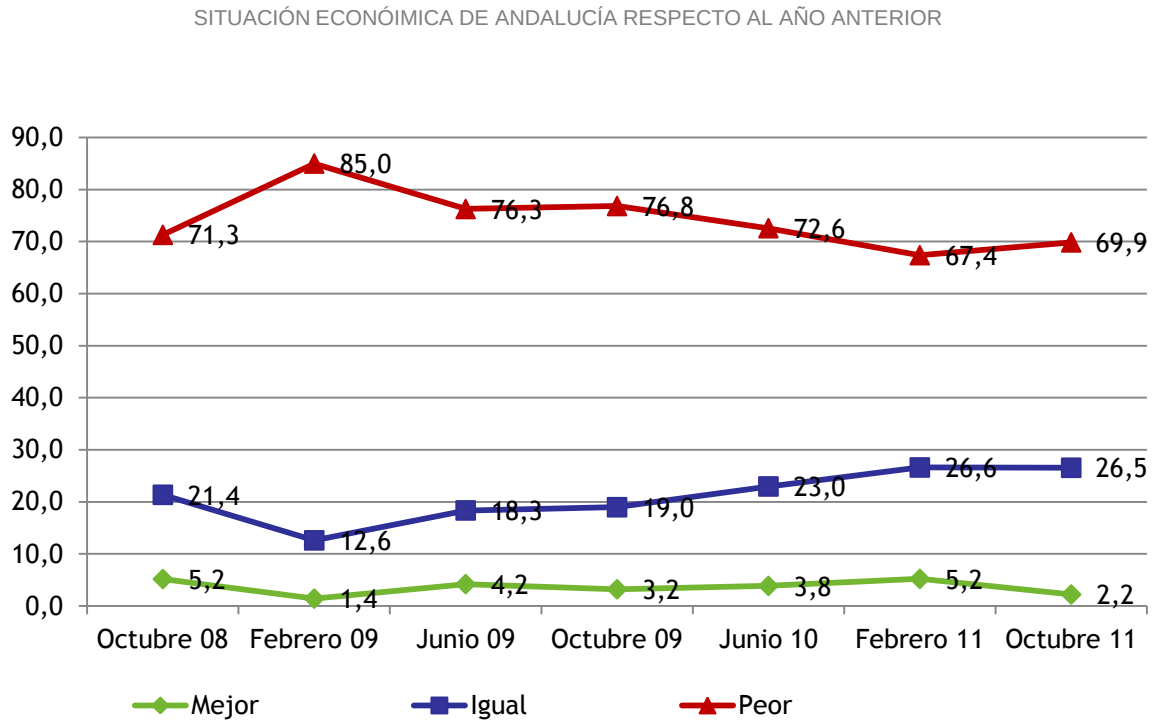

Barómetro Joly

Commentia
INVESTIGACIÓN DE OPINIÓN Y MERCADOS

2.3. Situación económica de Andalucía: expectativas para dentro de un año

P.5.2 Y dentro de un año, ¿cree que la situación económica general de Andalucía será mejor, igual o peor que ahora?

RESPUESTA SIMPLE

%

Situación económica de Andalucía: expectativas para dentro de un año									
	Octubre 08	Febrero 09	Junio 09	Octubre 09	Febrero 10	Junio 10	Octubre 10	Febrero 11	Octubre 11
Base: total entrevistados	1007	1000	1003	1002	801	806	502	500	501
Mejor	22,0	28,6	40,0	32,8	32,8	28,9	32,3	31,4	26,3
Igual	21,7	21,1	23,7	27,4	35,2	27,2	36,1	33,4	28,7
Peor	43,6	42,8	28,2	30,8	25,6	35,6	23,9	27,6	30,9
NS /NC	12,6	7,4	8,1	8,9	6,4	8,3	7,8	7,6	14,0
BALANCE (mejor – peor)	-21.6	-14.2	11.8	2	7.2	-6.7	8.4	3,8	-4,6

2.3. Situación económica de Andalucía: expectativas para dentro de un año

P.5.2 Y dentro de un año, ¿cree que la situación económica general de Andalucía será mejor, igual o peor que ahora?

%

SITUACIÓN ECONÓMICA DE ANDALUCÍA: EXPECTATIVAS PARA DENTRO DE UN AÑO

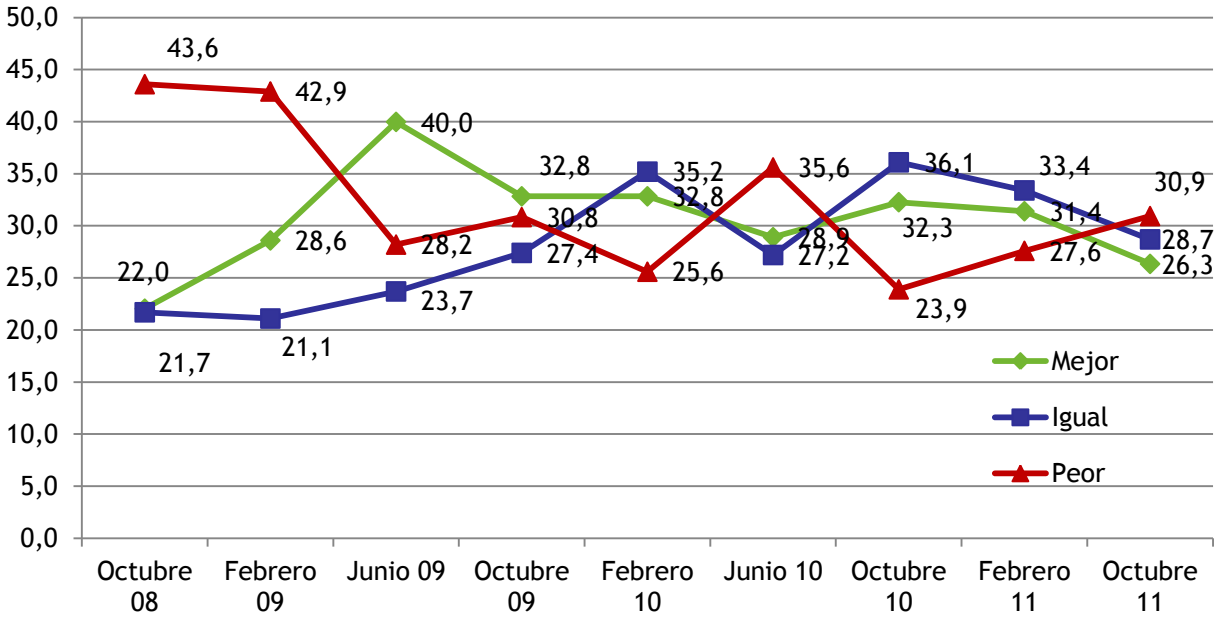

Barómetro Joly

Commentia
INVESTIGACIÓN DE OPINIÓN Y MERCADOS

2.3. Situación económica de Andalucía: expectativas para dentro de un año

P.5.2 Y dentro de un año, ¿cree que la situación económica general de Andalucía será mejor, igual o peor que ahora?

RESPUESTA SIMPLE

%

		Segmentación por recuerdo de voto Elecciones Autonómicas 2008							
	Total	PSOE	PP	IULV-CA	CA	Otros + Blanco	No edad	No votó	NS/NC
Base: total entrevistados	501	181	115	31	16	9	13	40	96
Mejor	26,3	29,3	26,1	29,0	43,8	22,2	46,2	20,0	17,7
Igual	28,7	26,5	30,4	32,3	25,0	33,3	30,8	35,0	27,1
Peor	30,9	30,9	30,4	25,8	25,0	44,4	23,1	37,5	31,3
NS /NC	14,0	13,3	13,0	12,9	6,3	0,0	0,0	7,5	24,0
BALANCE (mejor – peor)	-4,6	-1,7	-4,3	3,2	18,8	-22,2	23,1	-17,5	-13,5

3. Valoración de la situación política de Andalucía

3. Valoración de la situación política de Andalucía

P.6. Hablando de política, ¿cómo calificaría usted la situación política actual de Andalucía? ¿Diría que es muy buena, buena, bastante mala o muy mala?

%

RESPUESTA SIMPLE

Valoración de la situación política de Andalucía							
	Octubre 08	Febrero 09	Junio 09	Octubre 09	Febrero 10	Febrero 11	Octubre 11
Base: total entrevistados	1007	1000	1003	1002	801	500	501
Muy buena	2,9	2,5	4,7	3,5	1,6	3,0	1,8
Bastante buena	21,3	19,9	23,9	17,2	21,8	16,4	14,6
Ni buena ni mala	22,1	21,6	16,7	15,7	17,2	11,0	13,0
Bastante mala	25,2	29,8	26,3	31,2	30,8	33,4	34,3
Muy mala	17,7	19,7	20,0	24,1	23,1	30,4	27,9
NS /NC	10,8	6,3	8,3	8,4	5,3	5,8	8,4
TOTAL BUENA	24,1	22,4	28,6	20,7	23,5	19,4	16,4
TOTAL MALA	42,9	49,6	46,4	55,3	53,9	63,8	62,3
MEDIA	4,1	3,9	4,1	3,6	3,7	3,2	3,1
BALANCE (buena – mala)	´18,8	-27,2	-17,8	-34,6	-30,4	-44,4	-45,9

3. Valoración de la situación política de Andalucía

P.6. Hablando de política, ¿cómo calificaría usted la situación política actual de Andalucía? ¿Diría que es muy buena, buena, bastante mala o muy mala?

%

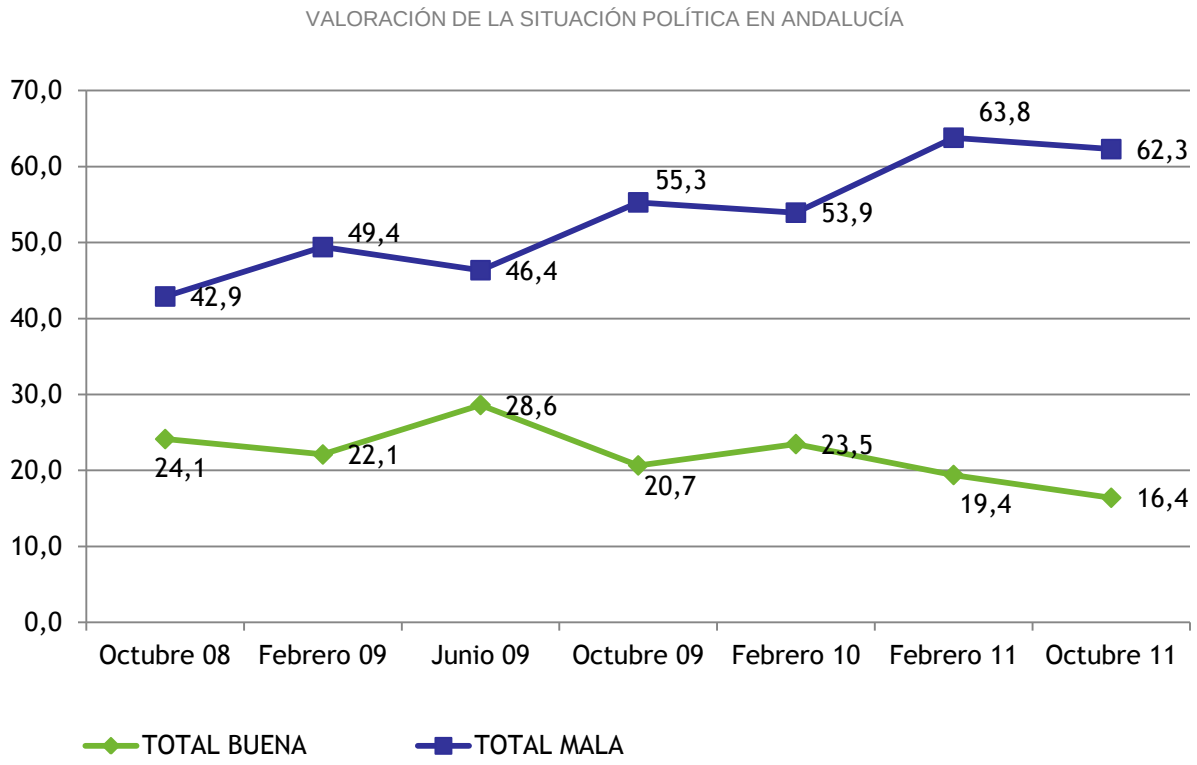

Barómetro Joly

Commentia
INVESTIGACIÓN DE OPINIÓN Y MERCADOS

3. Valoración de la situación política en Andalucía

P.6. Hablando de política, ¿cómo calificaría usted la situación política actual de Andalucía? ¿Diría que es muy buena, buena, bastante mala o muy mala?

%

RESPUESTA SIMPLE

		Segmentación por recuerdo de voto Elecciones Autonómicas 2008							
	Total	PSOE	PP	IULV-CA	CA	Otros + Blanco	No edad	No votó	NS/NC
Base: total entrevistados	501	181	115	31	16	9	13	40	96
Muy buena	1,8	4,4	0,0	0,0	6,3	0,0	0,0	0,0	0,0
Bastante buena	14,6	24,9	4,3	12,9	6,3	0,0	30,8	10,0	10,4
Ni buena ni mala	13,0	13,8	7,8	9,7	18,8	33,3	7,7	15,0	15,6
Bastante mala	34,3	29,3	37,4	54,8	37,5	22,2	38,5	37,5	32,3
Muy mala	27,9	21,5	47,0	16,1	18,8	33,3	15,4	30,0	22,9
NS /NC	8,4	6,1	3,5	6,5	12,5	11,1	7,7	7,5	18,8
TOTAL BUENA	16,4	29,3	4,3	12,9	12,5	0,0	30,8	10,0	10,4
TOTAL MALA	62,3	50,8	84,3	71,0	56,3	55,6	53,8	67,5	55,2
MEDIA	3,1	4,0	1,9	3,2	3,6	2,6	4,0	2,8	3,1
BALANCE(buena – Mala)	-45,9	-21,5	-80,0	-58,1	-43,8	-55,6	-23,1	-57,5	-44,8

4. Principales problemas que afectan a Andalucía

Barómetro Joly

Commentia
INVESTIGACIÓN DE OPINIÓN Y MERCADOS

4. Principales problemas que afectan a Andalucía

P.7.a. En su opinión, ¿cuál es el problema más importante que afecta a Andalucía en la actualidad?
P.7.b. ¿Y en segundo lugar?

%

RESPUESTA SIMPLE

Principales problemas que afectan a Andalucía								
	Octubre 08	Febrero 09	Junio 09	Octubre 09	Febrero 10	Octubre 10	Febrero 11	Octubre 11
Base: total entrevistados	1007	1000	1003	1002	801	502	500	501
Paro	72,1	84,8	76,3	77,0	84,6	80,4	86,1	86,4
Economía/Crisis	23,6	16,8	21,0	18,0	22,7	21,5	19,3	17,6
Los políticos, los partidos políticos	6,5	5,0	5,6	8,6	8,5	11,2	12,5	13,6
Sanidad	7,0	4,4	3,7	4,8	3,1	1,7	2,6	6,0
Educación/Falta de cultura	12,4	5,1	10,0	9,4	5,6	3,5	5,6	5,8
Corrupción / enchufismo	0,0	0,4	1,7	2,0	2,4	1,5	2,8	5,0
Vivienda	14,8	5,1	7,5	4,7	4,1	3,3	4,0	3,8
Falta de industria y construcción	1,6	2,6	3,3	3,1	1,1	2,7	1,6	3,6
Inmigración	8,0	6,1	5,2	5,4	4,0	3,7	4,0	3,2
Inseguridad ciudadana	4,3	6,3	4,8	6,0	4,9	3,5	6,4	2,6
El Gobierno Andaluz	2,9	5,9	3,3	3,4	2,1	3,7	3,4	1,8
La agricultura, ganadería y pesca	1,8	2,6	3,4	2,4	2,2	2,1	1,6	1,6

4. Principales problemas que afectan a Andalucía

P.9. a. En su opinión, ¿cuál es el problema más importante que afecta a Andalucía en la actualidad?
P.9.b. ¿Y en segundo lugar?

%

RESPUESTA SIMPLE

Principales problemas que afectan a Andalucía								
	Octubre 08	Febrero 09	Junio 09	Octubre 09	Febrero 10	Octubre 10	Febrero 11	Octubre 11
Base: total entrevistados	1007	1000	1003	1002	801	502	500	501
Los problemas sociales	1,0	0,7	1,8	1,5	1,5	0,5	1,8	1,2
Falta de inversión, falta de apoyo a la creación de empleo	-	-	-	-	-	-	-	1,2
Los problemas relacionados con la juventud	0,6	0,8	0,5	1,0	1,0	0,4	1,2	1,0
Los bancos/ la falta de crédito bancario	0,0	0,6	0,4	0,5	0,7	0,4	0,4	1,0
Calidad del empleo	3,8	2,0	4,5	1,7	2,6	3,0	2,4	0,8
La mala gestión económica								0,6
Infraestructuras	1,8	2,8	3,1	4,1	1,9	1,1	2,4	0,6
Drogas	2,4	1,6	2,0	2,3	1,1	0,9	2,0	0,6
Otros	4,6	4,8	2,9	5,0	2,9	5,2	4,8	4,8
Ninguno	1,3	0,3	1,1	0,9	1,1	0,9	0,2	0,2
Ns/Nc	2,7	0,7	1,7	2,5	2,0	2,2	1,4	2,6

5. Valoración del gobierno andaluz y de la oposición

5.1. Valoración del gobierno andaluz

P.8.a Utilizando una escala de 0 a 10 donde 0 significa que su valoración es muy mala y 10 muy buena, ¿cómo valoraría usted la actuación del actual Gobierno de la Junta de Andalucía?

(Escala 0 -10)

Valoración del actual Gobierno de la Junta de Andalucía								
	Febrero 09	Junio 09	Octubre 09	Febrero 10	Junio 10	Octubre 10	Febrero 11	Octubre 11
Base: total entrevistados	1000	1003	1002	801	806	502	500	501
VALORACIÓN MEDIA TOTAL	4.7	5,1	4.6	4.8	4,2	4,4	4,2	4,2
VALORACIÓN POR PROVINCIAS								
Almeria	4,7	**5,0**	4,0	5,0	3,8	3,9	4,1	4,3
Cadiz	4,6	4,8	4,4	4,6	4,1	4,6	4,5	4,5
Cordoba	4,8	**5,2**	4,0	5,1	4,0	5,0	4,4	4,4
Granada	4,8	4,9	4,6	4,7	4,2	4,1	4,0	4,4
Huelva	**5,1**	**5,6**	5,2	4,7	4,3	5,9	4,5	5,1
Jaen	4,7	4,8	5,2	5,4	4,6	4,3	4,2	3,5
Malaga	4,5	4,8	4,5	4,5	3,9	4,3	4,4	3,9
Sevilla	4,6	**5,4**	4,8	4,6	4,5	4,1	3,8	4,3

5.1. Valoración del gobierno andaluz

P.8.a Utilizando una escala de 0 a 10 donde 0 significa que su valoración es muy mala y 10 muy buena, ¿cómo valoraría usted la actuación del actual Gobierno de la Junta de Andalucía?

(Escala 0 -10)

Valoración del actual Gobierno de la Junta de Andalucía								
	Febrero 09	Junio 09	Octubre 09	Febrero 10	Junio 10	Octubre 10	Febrero 11	Octubre 11
Base: total entrevistados	1000	1003	1002	801	806	502	500	501
VALORACIÓN MEDIA TOTAL	4.7	5,1	4.6	4.8	4,2	4,4	4,2	4,2
VALORACIÓN POR RECUERDO DE VOTO EN ELECCIONES AUTONÓMICAS 2008								
PSOE	6,2	6,6	6,0	6,0	**5,7**	**5,7**	**5,7**	5,4
PP	2,9	3,3	2,9	3,2	**2,7**	2,9	2,4	2,9
IULV-CA	4,8	4,4	5,0	4,9	**3,9**	3,9	4,3	4,1
CA	3,7	4,0	4,5	4,6	**3,6**	4,0	3,7	4,2
OTROS+ BLANCO	3,8	4,5	3,8	4,3	**3,5**	3,2	3,4	3,4
NO EDAD	5,8	5,6	5,5	5,0	5,2	4,9	5,7	5,4
NO VOTO	4,2	4,3	4,5	4,3	**3,7**	4,0	3,9	4,0
NS/NC	4,7	4,7	4,6	5,1	**4,2**	4,6	3,8	4,3

5.1. Valoración del gobierno andaluz

P.8.a Utilizando una escala de 0 a 10 donde 0 significa que su valoración es muy mala y 10 muy buena, ¿cómo valoraría usted la actuación del actual Gobierno de la Junta de Andalucía?

%

VALORACIÓN DEL GOBIERNO ANDALUZ

(Escala 0 -10)

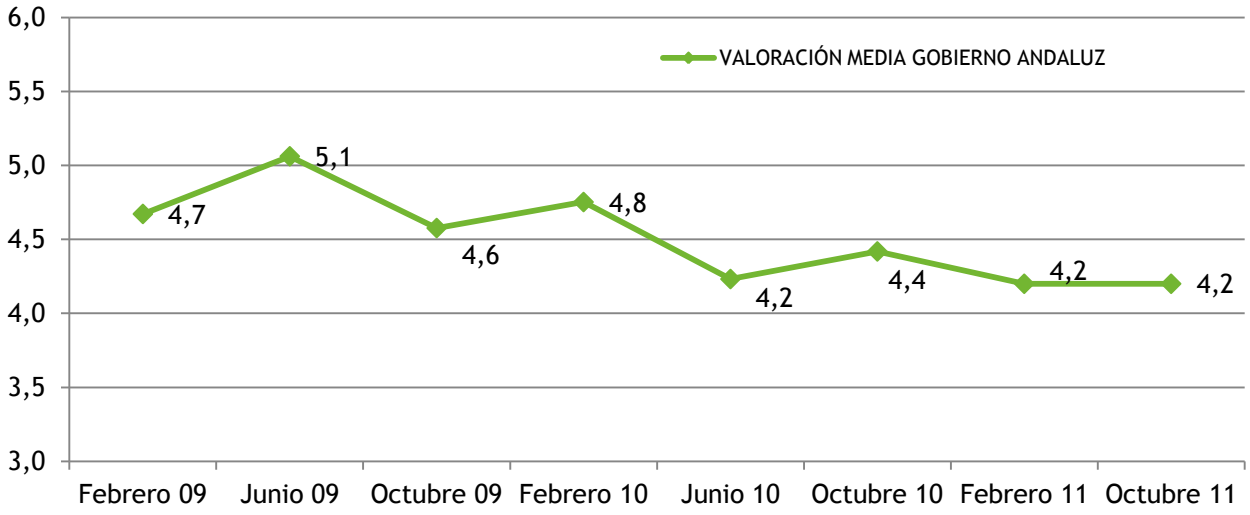

5.2. Valoración de la oposición

P.8.b ¿Y la del PP en la oposición?

(Escala 0 -10)

Valoración del PP en la oposición								
	Febrero 09	Junio 09	Octubre 09	Febrero 10	Junio 10	Octubre 10	Febrero 11	Octubre 11
Base: total entrevistados	1000	1003	1002	801	806	502	500	501
VALORACIÓN MEDIA TOTAL	3,9	4,1	4,1	4,1	3,9	3,9	3,9	4,2
VALORACIÓN POR PROVINCIAS								
Almeria	4,0	5,0	4,8	4,2	4,3	3,9	4,1	5,1
Cadiz	3,8	4,1	4,1	3,4	3,7	4,0	4,1	4,3
Cordoba	4,1	4,2	4,3	4,1	4,1	4,5	3,6	3,9
Granada	3,9	4,2	4,0	4,0	3,7	4,4	3,8	3,7
Huelva	4,0	4,4	4,3	4,7	3,8	3,4	4,1	4,3
Jaen	4,0	3,9	3,8	4,6	4,0	3,2	4,5	4,6
Malaga	4,1	4,2	4,3	4,1	4,2	4,0	3,9	4,1
Sevilla	3,7	3,9	3,8	4,1	3,6	3,7	3,8	4,0

5.2. Valoración de la oposición

P.8.b ¿Y la del PP en la oposición?

(Escala 0 -10)

Valoración del PP en la oposición								
	Febrero 09	Junio 09	Octubre 09	Febrero 10	Junio 10	Octubre 10	Febrero 11	Octubre 11
Base: total entrevistados	1000	1003	1002	801	806	502	500	501
VALORACIÓN MEDIA TOTAL	3,9	4,1	4,1	4,1	3,9	3,9	3,9	4,2
VALORACIÓN POR RECUERDO DE VOTO EN ELECCIONES AUTONÓMICAS 2008								
PSOE	3,3	3,2	3,2	3,4	2,6	2,9	3,1	2,9
PP	5,1	5,6	5,3	5,7	5,8	6,2	5,3	5,9
IULV-CA	3,0	2,7	3,2	2,3	2,6	2,4	2,9	2,3
CA	3,5	4,2	4,2	3,6	4,1	4,3	3,6	4,5
OTROS+ BLANCO	2,8	4,1	3,5	3,6	3,6	2,7	4,1	3,4
NO EDAD	5,1	4,8	4,5	4,0	4,5	4,8	4,7	5,8
NO VOTO	3,8	4,1	4,3	3,8	3,4	4,0	3,6	3,9
NS/NC	4,1	4,6	4,3	4,3	4,5	3,7	3,9	4,4

5.2. Valoración de la oposición

P.8.b ¿Y la del PP en la oposición?

VALORACIÓN DEL PP EN LA OPOSICIÓN EN ANDALUCÍA
(Escala 0 -10)

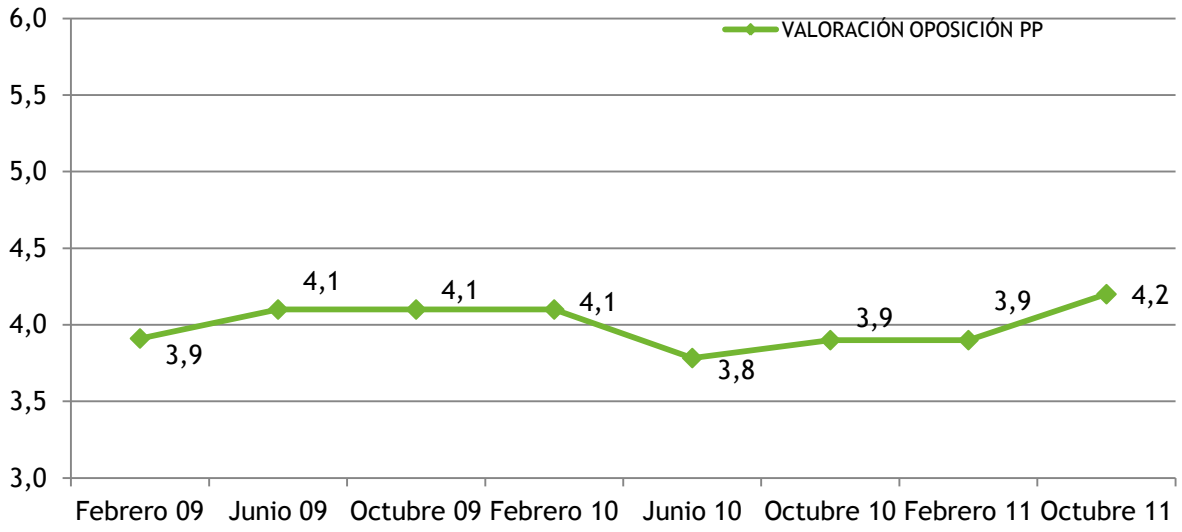

5.3.Comparativa

(Escala 0 -10)

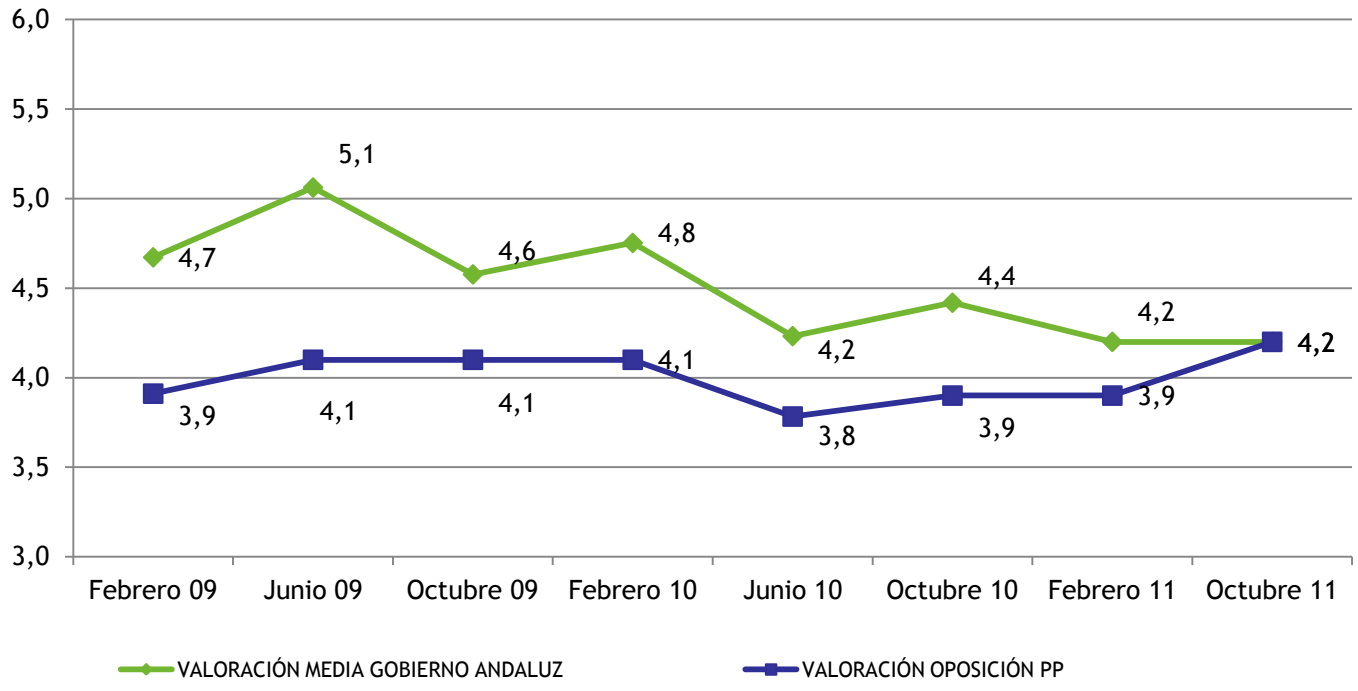

6. Notoriedad y valoración de políticos andaluces

6.1. Notoriedad espontánea de José Antonio Griñán como Presidente de la Junta de Andalucía

P.9.a ¿Recuerda usted el nombre del actual Presidente de la Junta de Andalucía?

%

RESPUESTA SIMPLE

Conocimiento espontáneo de José Antonio Griñán como Presidente de la Junta de Andalucía							
	Junio 09	Octubre 09	Febrero 10	Junio 10	Octubre 10	Febrero 11	Octubre 11
Base: total entrevistados	1003	1002	801	806	502	500	501
Mencionan a José Antonio Griñán	31,4	36,0	40,2	49,0	53,8	48,6	59,3
Mencionan a Manuel Chaves	8,8	11,1	10,4	10,8	6,2	9,6	5,4
Mencionan a otros	0,8	0,8	0,6	0,5	0,4	0,4	0,4
Ns/Nc	59	52,1	48,8	39,5	39,6	41,4	34,9

6.1. Notoriedad espontánea de José Antonio Griñán como Presidente de la Junta de Andalucía

P.9.a ¿Recuerda usted el nombre del actual Presidente de la Junta de Andalucía?

%

CONOCIMIENTO ESPONTÁNEO DE JOSÉ ANTONIO GRIÑÁN

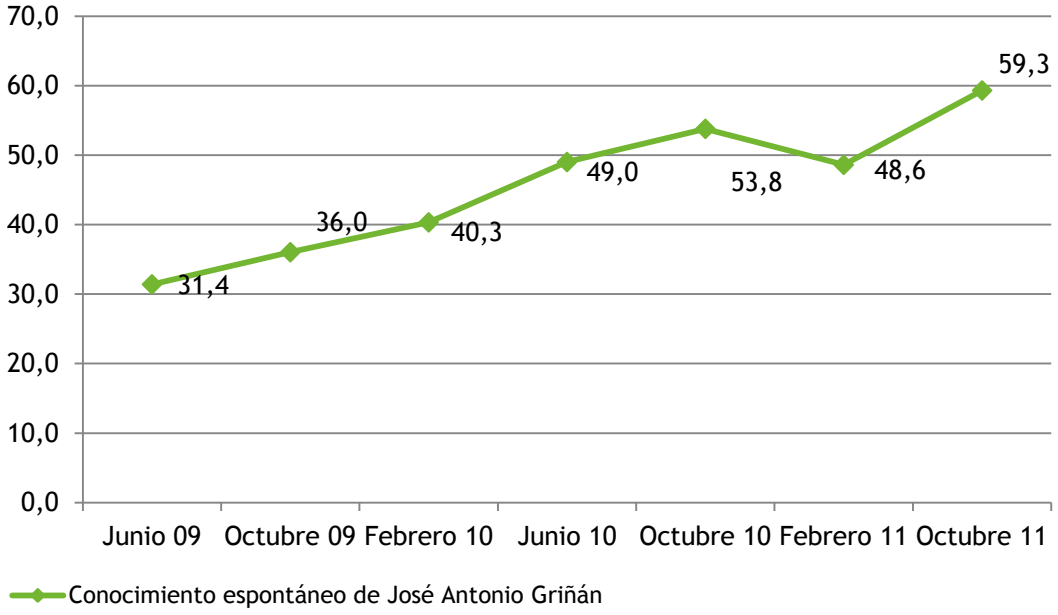

6.1. Notoriedad espontánea de José Antonio Griñán como Presidente de la Junta de Andalucía

P.9.a ¿Recuerda usted el nombre del actual Presidente de la Junta de Andalucía?

%

RESPUESTA SIMPLE

		Segmentación por sexo	
	Total	Hombres	Mujeres
Base: total entrevistados	501	229	272
Mencionan a José Antonio Griñán	59,3	**73,8**	**47,1**
Mencionan a Manuel Chaves	5,4	3,1	7,4
Mencionan a otros	0,4	0,0	0,7
Ns/Nc	34,9	23,1	44,9

6.1. Notoriedad espontánea de José Antonio Griñán como Presidente de la Junta de Andalucía

P.9.a ¿Recuerda usted el nombre del actual Presidente de la Junta de Andalucía?

%

RESPUESTA SIMPLE

		Segmentación por edad					
	Total	18 a 24	25 a 34	35 a 44	45 a 54	55 a 64	65 y más
Base: total entrevistados	501	35	72	102	104	81	107
Mencionan a José Antonio Griñán	59,3	**34,3**	**45,8**	58,8	**71,2**	**66,7**	59,8
Mencionan a Manuel Chaves	5,4	11,4	9,7	5,9	5,8	2,5	1,9
Mencionan a otros	0,4	2,9	0,0	1,0	0,0	0,0	0,0
Ns/Nc	34,9	51,4	44,4	34,3	23,1	30,9	38,3

6.1. Notoriedad espontánea de José Antonio Griñán como Presidente de la Junta de Andalucía

P.9.a ¿Recuerda usted el nombre del actual Presidente de la Junta de Andalucía?

%

RESPUESTA SIMPLE

		Segmentación por provincia							
	Total	ALMERIA	CADIZ	CORDOBA	GRANADA	HUELVA	JAEN	MALAGA	SEVILLA
Base:	501	32	74	49	57	29	43	97	120
Mencionan a José Antonio Griñán	59,3	62,5	**51,4**	63,3	**71,9**	**69,0**	**55,8**	**51,5**	60,8
Mencionan a Manuel Chaves	5,4	6,3	8,1	12,2	0,0	3,4	2,3	6,2	4,2
Mencionan a otros	0,4	0,0	1,4	0,0	0,0	0,0	2,3	0,0	0,0
Ns/Nc	34,9	31,3	39,2	24,5	28,1	27,6	39,5	42,3	35,0

6.2. Notoriedad de políticos andaluces

P.9.b ¿Conoce usted a…?

%

RESPUESTA SIMPLE

Conocimiento de políticos andaluces									
	Octubre 08	Febrero 09	Junio 09	Octubre 09	Febrero 10	Junio 10	Octubre 10	Febrero 11	Octubre 11
Base: total entrevistados	1007	1000	1003	1002	801	806	502	500	501
José Antonio Griñán	25,3	28,4	55,4	62,8	65,3	72,1	73,7	76,2	83,8
Javier Arenas	92,1	95,1	91,3	91,1	92,1	90,4	93,2	91,8	94,0
Diego Valderas	46,0	54,3	46,2	47,8	47,2	49,6	52,0	47,6	56,1
Pilar González	-	-	-	-	-	-	-	-	20,6

6.3. Valoración de políticos andaluces

P.9.c ¿Y qué nota le daría entre 0 y 10 puntos?

%

(Valoración Media. Escala 0 – 10)

Valoración de políticos andaluces								
	Febrero 09	Junio 09	Octubre 09	Febrero 10	Junio 10	Octubre 10	Febrero 11	Octubre 11
José Antonio Griñán	4,7	5,7	5.4	5.0	5,0	4,9	4,6	4,6
Javier Arenas	4,3	4,5	4.7	4.6	4,5	4,4	4,3	4,4
Diego Valderas	4,3	4,8	4.7	4.6	4,2	4,2	4,6	4,4
Pilar González	-	-	-	-	-	-	-	4,7

6.3. Valoración de políticos andaluces

P.9.c ¿Y qué nota le daría entre 0 y 10 puntos?

EVOLUCIÓN VALORACIÓN POLÍTICOS ANDALUCES
(Valoración Media. Escala 0 – 10)

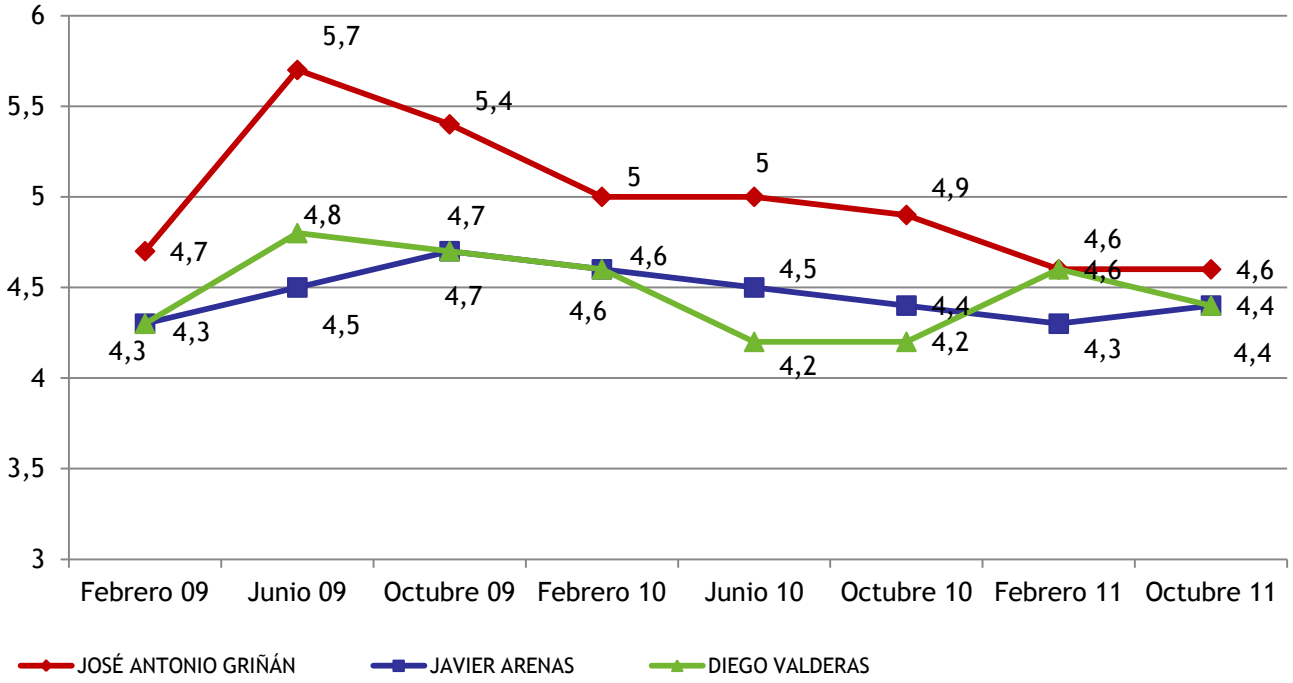

Barómetro Joly

Commentia
INVESTIGACIÓN DE OPINIÓN Y MERCADOS

6.3. Valoración de políticos andaluces

P.9.c ¿Y qué nota le daría entre 0 y 10 puntos?

%

(Valoración Media. Escala 0 – 10)

Evolución de la valoración de políticos andaluces por los votantes del PSOE								
	Febrero 09	Junio 09	Octubre 09	Febrero 10	Junio 10	Octubre 10	Febrero 11	Octubre 11
José Antonio Griñán	6,4	7,2	6,7	6,4	6,6	6,1	6,2	5,9
Javier Arenas	3,8	3,7	3,6	3,4	3,2	3,2	3,1	3,2

Evolución de la valoración de políticos andaluces por los votantes del PP								
	Febrero 09	Junio 09	Octubre 09	Febrero 10	Junio 10	Octubre 10	Febrero 11	Octubre 11
José Antonio Griñán	3,4	4,3	3,9	3,6	3,7	3,5	2,9	3,3
Javier Arenas	5,4	6,1	6,0	6,2	6,5	6,7	6,2	6,3

7. Opiniones acerca de la conveniencia de alternancia en el gobierno andaluz

7. Opiniones acerca de la conveniencia de alternancia en el gobierno andaluz

P.14. Dígame si está totalmente de acuerdo, bastante de acuerdo, poco de acuerdo o nada de acuerdo con la siguiente frase: “ No es bueno para Andalucía que el mismo partido político gobierne durante 30 años seguidos”

RESPUESTA SIMPLE

%

Opiniones acerca de la conveniencia de alternancia en el gobierno andaluz		
	Febrero 10	Octubre 11
Base: total entrevistados	801	501
Totalmente de acuerdo	36,0	43,1
Bastante de acuerdo	29,0	26,1
Poco de acuerdo	11,9	12,2
Nada de acuerdo	19,5	15,2
NS/NC	3,8	3,4
TOTAL ACUERDO	64,9	69,3
TOTAL DESACUERDO	31,3	27,3

Barómetro Joly

Commentia
INVESTIGACIÓN DE OPINIÓN Y MERCADOS

7. Opiniones acerca de la conveniencia de alternancia en el gobierno andaluz

P.14. Dígame si está totalmente de acuerdo, bastante de acuerdo, poco de acuerdo o nada de acuerdo con la siguiente frase: " No es bueno para Andalucía que el mismo partido político gobierne durante 30 años seguidos"

RESPUESTA SIMPLE

%

		Segmentación por recuerdo de voto Elecciones Autonómicas 2008							
	Total	PSOE	PP	IULV-CA	CA	Otros + Blanco	No edad	No votó	NS/NC
Base: total entrevistados	501	181	115	31	16	9	13	40	96
Totalmente de acuerdo	43,1	**33,7**	**65,2**	41,9	56,3	**66,7**	**38,5**	**30,0**	**36,5**
Bastante de acuerdo	26,1	26,5	22,6	32,3	25,0	22,2	23,1	32,5	26,0
Poco de acuerdo	12,2	16,6	2,6	6,5	6,3	11,1	23,1	12,5	16,7
Nada de acuerdo	15,2	19,3	9,6	12,9	6,3	0,0	15,4	20,0	15,6
NS/NC	3,4	3,9	0,0	6,5	6,3	0,0	0,0	5,0	5,2
TOTAL ACUERDO	69,3	60,2	87,8	74,2	81,3	88,9	61,5	62,5	62,5
TOTAL DESACUERDO	27,3	35,9	12,2	19,4	12,5	11,1	38,5	32,5	32,3

8. Previsión de resultado en Elecciones al Parlamento de Andalucía

8. Previsión de resultado en Elecciones al Parlamento de Andalucía

P.11 Independientemente de lo que usted votara y de su afinidad política ¿quién cree que ganará las próximas Elecciones al Parlamento de Andalucía?

%

RESPUESTA SIMPLE

Previsión de resultado en Elecciones al Parlamento de Andalucía					
	Febrero 10	Junio 10	Octubre 10	Febrero 11	Octubre 11
Base: total entrevistados	801	806	502	500	501
PSOE	46,3	43,6	49,4	36,8	19,8
PP	32,6	35,7	31,3	40,0	58,5
IULV-CA	0,1	0,2	0,2	0,4	0,2
PA	0,1	0,5	0,2	0,0	0,0
Otros	0,1	0,2	0,0	0,2	0,0
NS/NC	20,7	19,8	18,9	22,6	21,6

8. Previsión de resultado en Elecciones al Parlamento de Andalucía

P.11 Independientemente de lo que usted votara y de su afinidad política ¿quién cree que ganará las próximas Elecciones al Parlamento de Andalucía?

%

PREVISIÓN DE RESULTADO EN ELECCIONES AL PARLAMENTO ANDALUZ

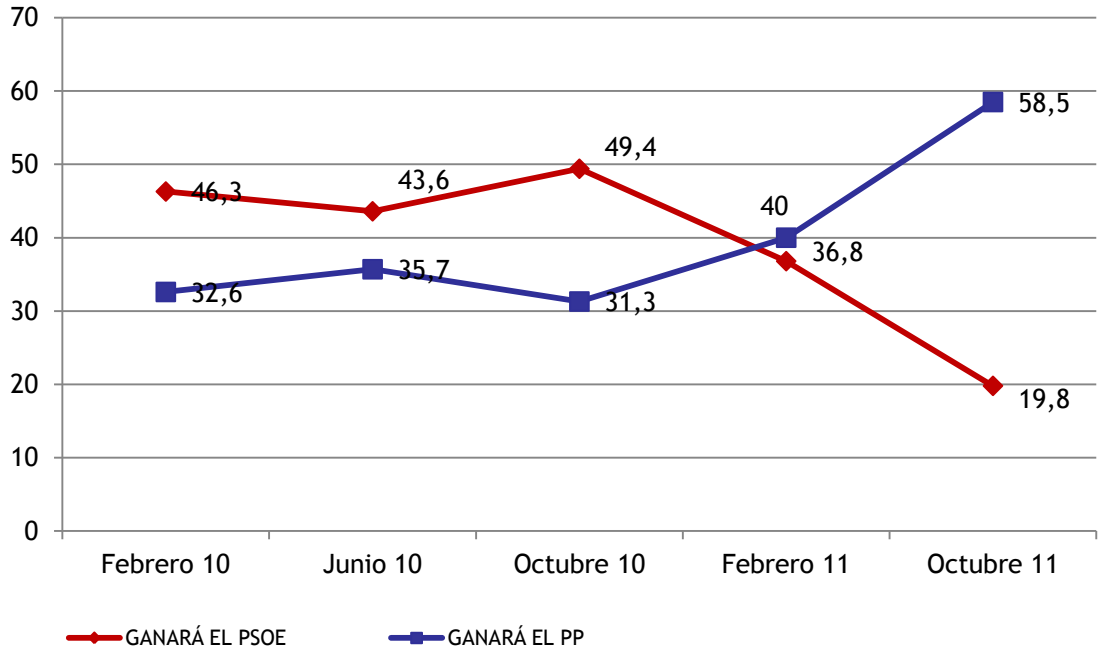

8. Previsión de resultado en Elecciones al Parlamento de Andalucía

P.11 Independientemente de lo que usted votara y de su afinidad política ¿quién cree que ganará las próximas Elecciones al Parlamento de Andalucía?

%

RESPUESTA SIMPLE

		Segmentación por recuerdo de voto Elecciones Autonómicas 2008							
	Total	PSOE	PP	IULV-CA	CA	Otros + Blanco	No edad	No votó	NS/NC
Base: total entrevistados	501	181	115	31	16	9	13	40	96
PSOE	19,8	30,9	9,6	22,6	18,8	22,2	30,8	12,5	11,5
PP	58,5	53,6	77,4	61,3	62,5	44,4	61,5	60,0	43,8
IULV-CA	0,2	0,0	0,0	0,0	0,0	0,0	0,0	0,0	1,0
NS/NC	21,6	15,5	13,0	16,1	18,8	33,3	7,7	27,5	43,8

Barómetro Joly

Commentia
INVESTIGACIÓN DE OPINIÓN Y MERCADOS

8. Previsión de resultado en Elecciones al Parlamento de Andalucía

P.11 Independientemente de lo que usted votara y de su afinidad política ¿quién cree que ganará las próximas Elecciones al Parlamento de Andalucía?

%

RESPUESTA SIMPLE

Segmentación por recuerdo de voto Elecciones Autonómicas 2008										
	Febrero 10		Junio 10		Octubre 10		Febrero 11		Octubre 11	
	PSOE	PP	PSOE	PP	PSOE	PP	PSOE	PP	PSOE	PP
Base: total entrevistados	278	204	281	192	176	105	168	109	181	115
PSOE	57,2	36,3	58,4	36,5	**64,8**	34,3	**52,4**	33,0	**30,9**	9,6
PP	25,2	49,5	26,7	**49,0**	20,5	**54,3**	28,6	**55,0**	53,6	**77,4**
IULV-CA	0,0	0,0	0,0	0,0	0,6	0,0	0,0	0,0	0,0	0,0
PA	0,0	0,0	0,4	0,0	0,0	1,0	0,0	0,0	0,0	0,0
Otros	0,0	0,0	0,0	0,5	0,0	0,0	0,0	0,0	0,0	0,0
NS/NC	17,6	14,2	14,5	14,1	14,2	10,5	19,0	11,9	15,5	13,0

8. Previsión de resultado en Elecciones al Parlamento de Andalucía

P.11 Independientemente de lo que usted votara y de su afinidad política ¿quién cree que ganará las próximas Elecciones al Parlamento de Andalucía?

%

OPINIÓN VOTANTES PSOE

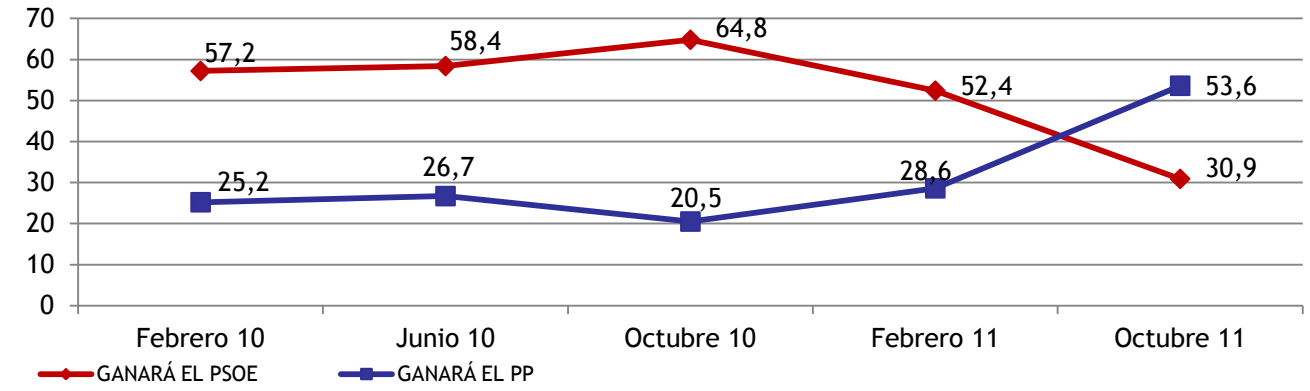

OPINIÓN VOTANTES PP

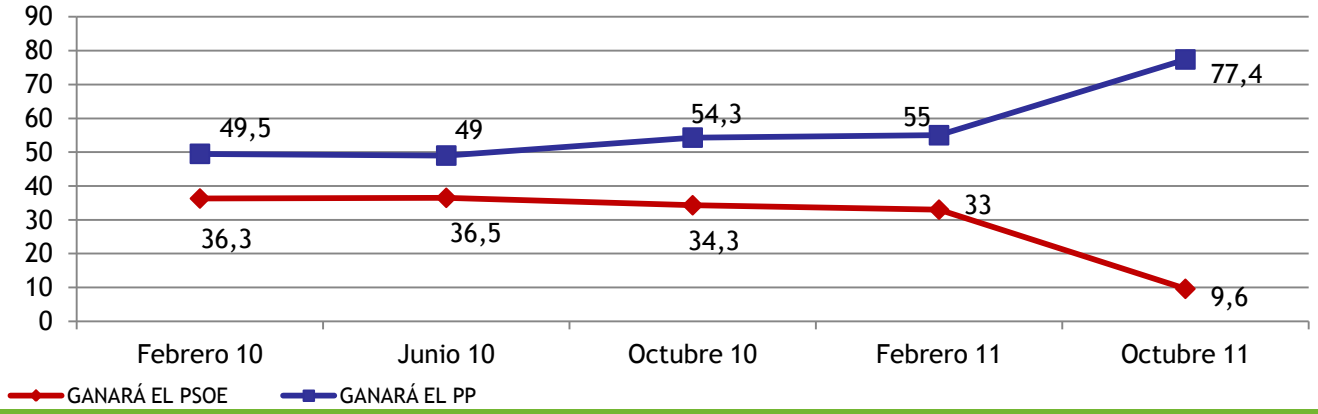

8. Previsión de resultado en Elecciones al Parlamento de Andalucía

P.12.¿Y cree que este partido ganará con mayoría absoluta o sin mayoría absoluta?

%

RESPUESTA SIMPLE

Previsión de resultado en Elecciones al Parlamento de Andalucía		
	Febrero 11	Octubre 11
Base: total entrevistados	500	501
PSOE	**36,8**	**19,8**
Con mayoría absoluta	8,0	2,6
Sin mayoría absoluta	26,6	15,2
NS/NC	2,2	2,0
PP	**40,0**	**58,5**
Con mayoría absoluta	15,6	27,1
Sin mayoría absoluta	20,2	24,4
NS/NC	4,2	7,0
IULV-CA	**0,4**	**0,2**
Otros	**0,2**	**0,0**
NS/NC	**22,6**	**21,6**

9. Preferencia de alianza de gobierno para Andalucía

9. Preferencia de alianza de gobierno para Andalucía

P.13.En el caso de que ningún partido obtuviera la mayoría absoluta, ¿cuál sería la alianza de partidos que preferiría para el Gobierno de Andalucía?

%

RESPUESTA SIMPLE

Preferencia de alianza de gobierno para Andalucía		
	Febrero 11	Octubre 11
Base: total entrevistados	500	501
PSOE / IU	24,6	21,8
PSOE / PA	16,4	12,4
PP / PA	34,6	24,8
PSOE / PP	-	11,0
PSOE / IU / PA	-	2,8
Ninguna de estas	7,6	6,8
NS/NC	16,0	20,6

10. Intención de voto en Elecciones al Parlamento de Andalucía

10. Intención de voto en Elecciones al Parlamento de Andalucía

P.10. Si mañana se celebrasen Elecciones Autonómicas al Parlamento de Andalucía ¿a qué partido votaría usted?

EVOLUCIÓN DEL VOTO DIRECTO A ELECCIONES PARLAMENTO DE ANDALUCÍA %

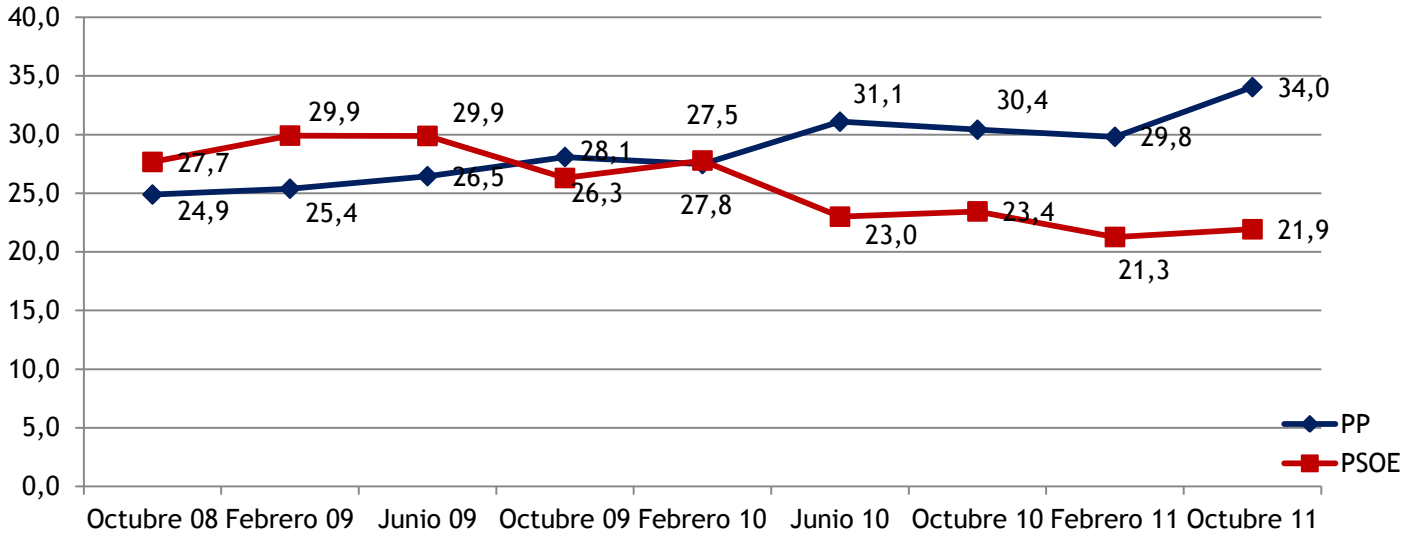

Voto directo a Elecciones al Parlamento de Andalucía									
	Octubre 08	Febrero 09	Junio 09	Octubre 09	Febrero 10	Junio 10	Octubre 10	Febrero 11	Octubre 11
Base entrevistados	1007	1000	1003	1002	801	806	502	500	501
PP	24,9	25,4	26,5	28,1	27,5	31,1	30,4	29,8	34,0
PSOE	27,7	29,9	29,9	26,3	27,8	23,0	23,4	21,3	21,9

Barómetro Joly

Commentia
INVESTIGACIÓN DE OPINIÓN Y MERCADOS

10. Intención de voto en hipotéticas Elecciones al Parlamento de Andalucía

%

Estimación de voto para hipotéticas Elecciones al Parlamento de Andalucía										
	RESULTADO 2008	Octubre 08	Febrero 09	Junio 09	Octubre 09	Febrero 10	Junio 10	Octubre 10	Febrero 11	Octubre 11
PSOE	48,2	46,5	46,2	45,6	42,7	42,9	38,1	39,1	36,9	34,8
PP	38,7	39,6	39,1	39,1	42,2	42,5	45,4	46,2	47,1	49,4
IULV CA	7,1	7,3	7,5	7,5	7,1	7,5	8,5	7,0	8,5	8,4
PA	2,8	2,2	2,8	2,7	2,4	2,5	2,5	2,7	2,9	2,0
UPyD	0,6	1,2	1,2	2,4	2,6	2,0	1,5	2,1	-	-
Otros	1,5	2,0	2,0	1,4	1,6	1,5	1,8	1,1	2,0	2,8
Blanco	1,1	1,2	1,2	1,3	1,4	1,1	2,2	1,8	2,6	2,6
Abstención	27,3									

11. Intención de voto Elecciones Generales 20-N

11.1. Intención de ir a votar en Elecciones Generales 20-N 2011

P.15. Como usted sabrá, el próximo 20 de noviembre se celebran Elecciones Generales en España de las que saldrá el nuevo Presidente del Gobierno. ¿Piensa usted ir a votar en estas elecciones? %

Intención de ir a votar en Elecciones Generales noviembre 2011	
	Octubre 11
Sí con toda seguridad	82,8
Probablemente sí	8,4
Probablemente no	3,8
No con toda seguridad	2,8
No lo sabe aún	2,2
TOTAL VOTARAN	91,2
TOTAL NO VOTARAN	6,6

11.2. Voto directo en Elecciones Generales 20-N 2011

P.16.a.En el caso de que finalmente fuera a votar, ¿por qué partido lo haría?

%

Voto directo Elecciones Generales noviembre 2011	
	Octubre 11
Base entrevistados	501
PP	34,2
PSOE	22,1
IU	4,8
PA	1,6
Otro	2,0
No votaría	2,6
Blanco	4,3
No lo ha decidido	16,2
Nc	12,2

11.3. Estimación de voto Elecciones Generales 20-N

%

Estimación de voto Elecciones Generales noviembre 2011		
	RESULTADO MARZO 2008 EN ANDALUCÍA	Octubre 11
PSOE	51,93	36,2
PP	38,18	48,2
IULV CA	5,11	7,3
CA	1,52	2,1
Otros	2,26	3,9
Blanco	1,0	2.3
Abstención	27,23	