

COMPLEJO PROCEDIMIENTO

Durante la intervención los especialistas procedieron a extraer parcialmente el feto del útero a las 26 semanas de gestación

EL CORAJE DE UNA MADRE

María José, la madre, llegó a Sevilla procedente de Málaga para pedir una segunda opinión médica y buscar terapias para su hija



Los especialistas, en el momento de la operación. FOTO: CEDIA POR EL MEDIO DEL POCO

Una operación de más de 3 horas de duración

LA ANOMALÍA

El mielomeningocele o espina bífida es un defecto que se produce cuando los huesos de la columna están incompletos y dejan que se escape la médula espinal y las meninges. Por esa abertura se introduce también el líquido amniótico en el tubo neural provocando alteraciones neurológicas, urológicas y traumatológicas.

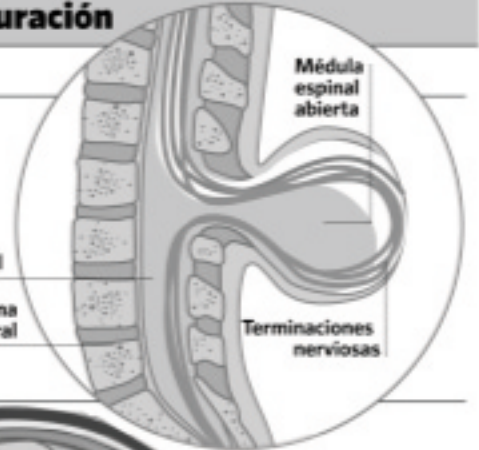

LA INTERVENCIÓN

1 La madre recibe anestesia general para controlar el dolor. Se abre el vientre para dejar expuesto el útero y poder realizar una ecografía para localizar el defecto en el feto.

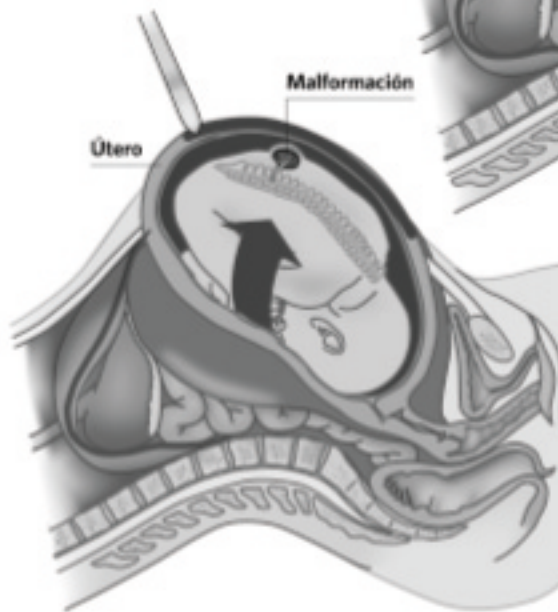

2 El útero se abre mediante una histerotomía, similar a una cesárea vertical. El líquido amniótico se recoge para su posterior utilización y se moviliza el feto para situarlo en la posición óptima para la intervención. Tras estabilizarlo se anestesia mediante una inyección intramuscular.

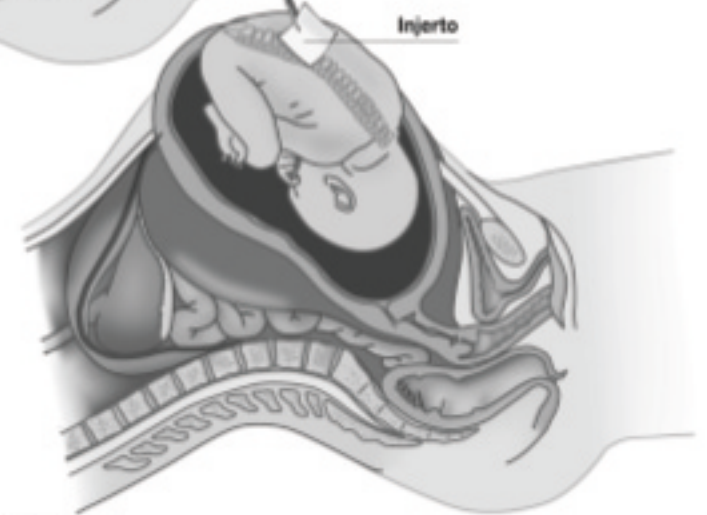

3 El defecto de la médula espinal se corrige y se cierra el tubo neural mediante injertos artificiales. Tras la intervención se repone el líquido amniótico, se cierra el útero y se vuelve a introducir en el abdomen.

Fuente: SAS. Gráfica: C.G. Rivera, F. Barquilla, M. Romero, Depto de Infografía

■ APUESTA POR LA VIDA

"Sin la valentía y el coraje de la madre no habría sido posible"

Cuando María José cumplió las 21 semanas de embarazo conoció el nefasto pronóstico de su hija. Esta joven malagueña tuvo opción a abortar pero apostó por la vida de su pequeña. Desde Málaga llegó a Sevilla para conocer posibles remedios a la espina bífida. La respuesta del hospital: una complicada operación en la que podría perder el útero y a su

bebé. María José eligió asumir los riesgos. La valentía y el coraje de esta mujer fueron las primeras palabras que pronunció Guillermo Antifólo, director del equipo integrado por 15 expertos que realizó la operación, para explicar a los periodistas el procedimiento quirúrgico. "Su colaboración con el equipo ha sido fuera de lo común", añadió.

do you speak **English?**



Matrícula Abierta 07/08

12 centros
Nervión • Porvenir • Macarena • Montequinto • Bormujos
Triana • Sevilla Este • I. I. • Tomares • I. I. • Gines • Dos Hermanas

central | eduardo dato, 36
41005 sevilla
954 64 00 26

www.eli.es
elicentral@eli.es